

T.C.
KELKİT BELEDİYESİ
ENCÜMEN KARAR KAĞIDI

Belediye Encümenini Oluşturanlar: TARİH:11/02/2025

SAYI:....18....

Belediye Encümeni Belediye Başkanı Ünal YILMAZ Başkanlığında üyelerden seçilmiş üye Yaşar ÇELEBİ ile Murat AKAN ve Memur Üye Yazı İşleri Müdürü Gülçin ŞAHİN ile Mali Hizmetler Müdürü Vekili Ufuk TUĞLU'dan müteşekkil olarak toplandı.

KARAR ÖZETİ:3194/18. Madde Uygulaması

Belediye Encümeni Belediye Başkanı Ünal YILMAZ Başkanlığında yukarıda isimleri yazılı üyelerin iştiraki ile toplanarak aşağıdaki kararlara varılmıştır.

K A R A R:

Gümüşhane İli Kelkit İlçesi Büyükcami Mahallesi sınırları içerisinde Belediye Meclisi'nin 03/08/2023 tarih ve 68 sayılı kararı ile düzenlenerek uygulama imar planı onaylanan,H.42.C.14.B.1B paftasında yer alan;

176 Ada 145 ve 146 no' lu parseller ile 185 Ada 118 no lu parsellerde Belediye Encümenimizin 28/01/2025 tarih ve 09 sayılı Encümen Kararı ile düzenleme sınırı belirlenmiş olup, 3194 sayılı imar kanununun 18.madde uygulaması yapımına karar verilmiştir. Söz konusu düzenleme sahası içerisinde kalan;

176 Ada 145 ve 146 no' lu parseller ile 185 Ada 118 no lu parselleri kapsan alanda,

3194 sayılı İmar Kanunu'nun 18. Madde uygulaması kapsamındaki Arsa ve Arazi Düzenlemesi Planlarının, parselasyon planı,dağıtım cetvelleri,tescil sayfaları ve tahsis cetvellerinin uygunluklarının Belediyemiz Encümeni'nce de uygun olarak kabulüne, İş bu 18. Madde uygulaması kapsamındaki Arsa ve Arazi Düzenlemesi planlarının 12/02/2025 tarihinden itibaren kanunda ön görüldüğü üzere bir ay (30) gün süre ile askıya çıkarılmasına, kararın bir örneğinin Kelkit Kadastro Müdürlüğü Birimine, bir örneğinin Kelkit Tapu Müdürlüğüne ve bir örneğinin Belediyemiz İmar ve Şehircilik Müdürlüğü Birimine verilmesine ;

Oy birliği ile karar verildi.

Ünal YILMAZ
Belediye Başkanı

Yaşar ÇELEBİ
Seçilmiş Üye

Murat AKAN
Seçilmiş Üye

Gülçin ŞAHİN
Yazı İşleri Müdürü
Üye

Ufuk TUĞLU
Mali Hizmetler Müdürü Vekili
Üye

T.C.
KELKİT BELEDİYESİ
ENCÜMEN KARAR KAĞIDI

Belediye Encümenini Oluşturanlar:

TARİH:28/01/2025

SAYI:...09.....

Belediye Encümeni Belediye Başkanı Ünal YILMAZ Başkanlığında üyelerden seçilmiş üye Yaşar ÇELEBİ ile Murat AKAN ve Memur Üye Yazı İşleri Müdürü Gülçin ŞAHİN ile Mali Hizmetler Müdürü Vekili Ufuk TUĞLU'dan müteşekkil olarak toplandı.

KARAR ÖZETİ:3194/18. Madde Uygulaması.

Belediye Encümeni Belediye Başkanı Ünal YILMAZ Başkanlığında yukarıda isimleri yazılı üyelerin iştiraki ile toplanarak aşağıdaki kararlara varılmıştır.

K A R A R:

Gümüşhane ili, Kelkit ilçesi, Büyükcami Mahallesi sınırları içinde, Belediye Meclisi'nin 03/08/2023 tarihli ve 68 sayılı kararı ile onaylanarak uygulamaya konulan uygulama şehir imar planının H.42.C.14.B.1.B paftasında;

176 Ada da 145 ve 146 nolu parseller ve 185 Ada 188 nolu parsellerde, 3194 sayılı İmar kanununun 18. Madde uygulaması (Arsa ve Arazi Düzenlemesi) yapılmasına;

Arsa ve Arazi Düzenleme Yönetmeliği'nin 29. Maddesine göre tapu Kütüğüne "Arsa ve Arazi Düzenlemesi Kapsamına Alınmıştır" şerhinin verilmesine, gereği yapılmak üzere kararın bir örneğinin Kelkit Tapu Müdürlüğü'ne gönderilmesine;

Oy birliği ile karar verildi.

Necati TORUN
Belediye Başkan Vekili

Yaşar ÇELEBİ
Seçilmiş Üye

Murat AKAN
Seçilmiş Üye

Gülçin ŞAHİN
Yazı İşleri Müdürü
Üye

Ufuk TUĞLU
Mali Hizmetler Müdürü Vekili
Üye

Kayı Oluşturan: ERDEM AYVAZOĞLU (Kelkit Belediye Başkanlığı)**Tapu Kaydı (Aktif Malikler için Detaylı - ŞBİ var)**

TAPU KAYIT BİLGİSİ

Zemin Tipi:	AnaTasinmaz	Ada/Parsel:	185/188
Taşınmaz Kimlik No:	105270486	AT Yüzölçüm(m2):	5684.68
İl/İlçe:	GÜMÜŞHANE/KELKİT	Bağımsız Bölüm Nitelik:	
Kurum Adı:	Kelkit	Bağımsız Bölüm Brüt Yüzölçümü:	
Mahalle/Köy Adı:	BÜYÜKCAMI Mah.	Bağımsız Bölüm Net Yüzölçümü:	
Mevkii:	YILANLI	Blok/Kat/Giriş/BBNo:	
Cilt/Sayfa No:	47/4616	Arsa Pay/Payda:	
Kayıt Durum:	Aktif	Ana Taşınmaz Nitelik:	KIRAÇ TARLA

TAŞINMAZA AİT ŞERH BEYAN İRTİFAK BİLGİLERİ

Ş/B/İ	Açıklama	Malik/Lehtar	Tesis Kurum Tarih-Yevmiye	Terkin Sebebi-Tarih-Yevmiye
Beyan	İmar düzenlemesine alınmıştır.(Şablon: 3194/18.Maddeye göre İmar Düzenlemesine Alınma Belirtmesi)		Kelkit - 05-02-2025 16:19 - 1720	
Beyan	İmar düzenlemesine alınmıştır.(Şablon: 3194/18.Maddeye göre İmar Düzenlemesine Alınma Belirtmesi)		Kelkit - 16-11-2017 11:32 - 5185	

veya Web Tapu anasayfasından (<https://webtapu.tkgm.gov.tr> adresinden) FJ5zOeD08nU kodunu Online İşlemler alanına yazarak doğrulayabilirsiniz.



Kaydı Oluşturan: ERDEM AYVAZOĞLU (Kelkit Belediye Başkanlığı)

Tapu Kaydı (Aktif Malikler için Detaylı - ŞBİ var)

TAPU KAYIT BİLGİSİ

Zemin Tipi:	AnaTasınmaz	Ada/Parsel:	176/146
Taşınmaz Kimlik No:	79892595	AT Yüzölçüm(m2):	192.68
İl/İlçe:	GÜMÜŞHANE/KELKİT	Bağımsız Bölüm Nitelik:	
Kurum Adı:	Kelkit	Bağımsız Bölüm Brüt Yüzölçümü:	
Mahalle/Köy Adı:	BÜYÜKCAMI Mah.	Bağımsız Bölüm Net Yüzölçümü:	
Mevkii:	YILANLI	Blok/Kat/Giriş/BBNo:	
Cilt/Sayfa No:	38/3689	Arsa Pay/Payda:	
Kayıt Durum:	Aktif	Ana Taşınmaz Nitelik:	ARSA

TAŞINMAZA AİT ŞERH BEYAN İRTİFAK BİLGİLERİ

Ş/B/İ	Açıklama	Malik/Lehtar	Tesis Kurum Tarih-Yevmiye	Terkin Sebebi-Tarih-Yevmiye
Beyan	İmar düzenlemesine alınmıştır.(Şablon: 3194/18.Maddeye göre İmar Düzenlemesine Alınma Belirtmesi)		Kelkit - 05-02-2025 16:19 - 1720	

MÜLKİYET BİLGİLERİ

Kaydı Oluşturan: ERDEM AYVAZOĞLU (Kelkit Belediye Başkanlığı)

Tapu Kaydı (Aktif Malikler için Detaylı - ŞBİ var)

TAPU KAYIT BİLGİSİ

Zemin Tipi:	AnaTasınmaz	Ada/Parsel:	176/145
Taşınmaz Kimlik No:	79892594	AT Yüzölçüm(m2):	49.88
İl/İlçe:	GÜMÜŞHANE/KELKİT	Bağımsız Bölüm Nitelik:	
Kurum Adı:	Kelkit	Bağımsız Bölüm Brüt Yüzölçümü:	
Mahalle/Köy Adı:	BÜYÜKCAMI Mah.	Bağımsız Bölüm Net Yüzölçümü:	
Mevkii:	YILANLI	Blok/Kat/Giriş/BBNo:	
Cilt/Sayfa No:	38/3688	Arsa Pay/Payda:	
Kayıt Durum:	Aktif	Ana Taşınmaz Nitelik:	ARSA

TAŞINMAZA AİT ŞERH BEYAN İRTİFAK BİLGİLERİ

Ş/B/İ	Açıklama	Malik/Lehtar	Tesis Kurum Tarih-Yevmiye	Terkin Sebebi-Tarih-Yevmiye
Beyan	İmar düzenlemesine alınmıştır.(Şablon: 3194/18.Maddeye göre İmar Düzenlemesine Alınma Belirtmesi)		Kelkit - 05-02-2025 16:19 - 1720	

MÜLKİYET BİLGİLERİ



T.C.
KELKİT BELEDİYE BAŞKANLIĞI
Yazı İşleri Müdürlüğü



Sayı : E-28501417-100-11901
Konu : 3194/18.madde Uygulaması.

03.02.2025

TAPU VE KADASTRO GENEL MÜDÜRLÜĞÜ
Kelkit Tapu Müdürlüğüne

Gümüşhane İli, Kelkit İlçesi, Bahçelievler Mahallesi sınırları içerisinde.176 Ada da 145 ve 146 nolu parseller ve 185 Ada 188 no lu parseli kapsayan alan içerisinde 3194/18.Madde uygulaması Arsa ve Arazi düzenlemesi ile ilgili uygulama yapılması Belediye Encümeni'nin 24/01/2025 tarih ve 09 sayılı kararı ile onaylanmış olup Arsa ve Arazi Yönetmeliği'nin 29. Maddesi gereği tapu kütüğüne "Arsa ve Arazi Düzenlemesi Kapsamına Alınmıştır" şerhinin verilmesi hususunu;
Bilgilerinize arz/rica ederim.

Ünal YILMAZ
Belediye Başkanı

Ek : Encümen Kararı (1 Adet)

03.02.2025 Yazı İşleri Müdürü

: Gülçin ŞAHİN



RAPOR

İlçemiz **Büyükcami** Mahallesi sınırları içerisinde , Belediyemiz Meclisinin Tarih ve Sayılı kararıyla onaylanarak uygulamaya konulan , Şehir İmar Planının H42.c.14.b.1.b paftasında yer alan aşağıda Ada ve Parsel numaraları yazılı taşınmazlarda 3194 Sayılı İmar Kanununun 18. Madde Uygulaması(Arsa ve Arazi Düzenlemesi) yapılmasına ;

Arsa ve Arazi Düzenleme Yönetmeliğinin 29. Maddesine göre Tapu Kütüğüne 'Arsa ve Arazi Düzenlemesi Kapsamına Alınmıştır.' şehrinin verilmesine ,gereği yapılmak üzere kararın bir örneğinin Kelkit Tapu Müdürlüğüne gönderilmesine oy birliği ile karar verildi.

ADA:	PARSEL:
176	145
"	146
185	188

Ertem AYVAZIOĞLU
Harita Mühendisi

İŞLEMİN CİNSİ	18.Madde Uygulaması			
İŞLEME KONU OLAN PARSELİN	İLİ	: Gümüşhane		
	İLÇESİ	: Kelkit/Büyükcamı		
	PAFTA NO	: 48-34-B-a, 48-40-U		
	ADA NO	: 176-185		
	PARSEL NO	: 145,146-188		
YÜKLENİCİ (SORUMLU) MÜHENDİS	ADI-SOYADI	: Erol NAS		
	DİPLOMA NO	: 97-0106-26		
	ODA SİCİL NO	: 6480		
	TİCARET SİCİL NO	: -		
	VERGİ NO	: 6290159441		
	İŞ ADRESİ -TELEFON	: Yeni Belediye İş Hanı Kat:1 No:10/5 Kelkit/Gümüşhane		
TMMOB HARİTA VE KADASTRO MÜHENDİSLERİ ODASI	BÜRO TESCİL TARİHİ	: 23.12.2024		
	BÜRO TESCİL NO	: 7486		
	* Yıllık olarak alınan büro tescil belgesinin tarih ve nosu yazılacaktır.			
KONTROL VE ONAY	ENCÜMEN KARARI/ BAKANLIK/İDARE ONAYI/ KAMULAŞTIRMA	KONTROLU YAPILMIŞTIR.	ONAY	
	Karar No/Onay Sayısı	Tarih	Kadastro Kont.Müh.	
				Kadastro Müdürü
	09	24-01-2024		
	Kont. Eden	Tasdik Eden/...../ 20.../...../ 20....
Erden AYVAZOĞLU Harita Mühendisi 24/01/2024	Necati TORUN Başkan Vekili 24/01/2024/...../ 20... tarih ve Yevmiye Numarası ile tescil edilmiştir.		

FİHRİST

1. DEĞİŞİKLİK HARİTALARI YAPIM VE KONTROL BİLGİLERİ
2. ENCÜMEN KARARLARI
3. BEYANNAME
4. FİHRİST
5. TESCİLE KONU OLAN HARİTA VE PLANLARIN KONTROL FORMU
6. BÜRO KONTROL FORMU
 - BÜRO KONTROL FORMUNDAKİ HATA VE NOKSANLIKLARA AİT AÇIKLAYICI BİLGİLER ÇİZELGESİ
7. ARAZİ KONTROL FORMU
 - ARAZİ KONTROL FORMUNDAKİ HATA VE NOKSANLIKLARA AİT AÇIKLAYICI BİLGİLER ÇİZELGESİ
8. İMAR DURUMU
9. DURUM HARİTASI
10. DÜZENLEME SINIRI KROKİSİ
11. PARSELASYON HARİTASI
12. RÖLEVE ÖLÇÜ KROKİSİ
13. ALAN HESAPLARI
14. ALAN DENGELMESİ
15. KOORDİNE ÖZET ÇİZELGESİ
16. İMAR ADALARI LİSTESİ
17. KADASTRO KAYITLARI ÖZETİ
18. DOP VE DOPO HESABI CETVELİ
19. ÖZET CETVELİ
20. UYGULAMA SAHASI TAHSİS CETVELİ
21. MAL SAHİPLERİ ARAŞTIRMA VE ÖZET FORMU
22. ADA DAĞITIM CETVELLERİ
23. TESCİLE ESAS DAĞITIM CETVELLERİ
24. TESCİL SAYFASI
25. FEN KLASÖRÜ
26. SÖZLEŞME
27. SAYMAN MUTEMEDİ ALINDISI

İMAR DURUMU

7

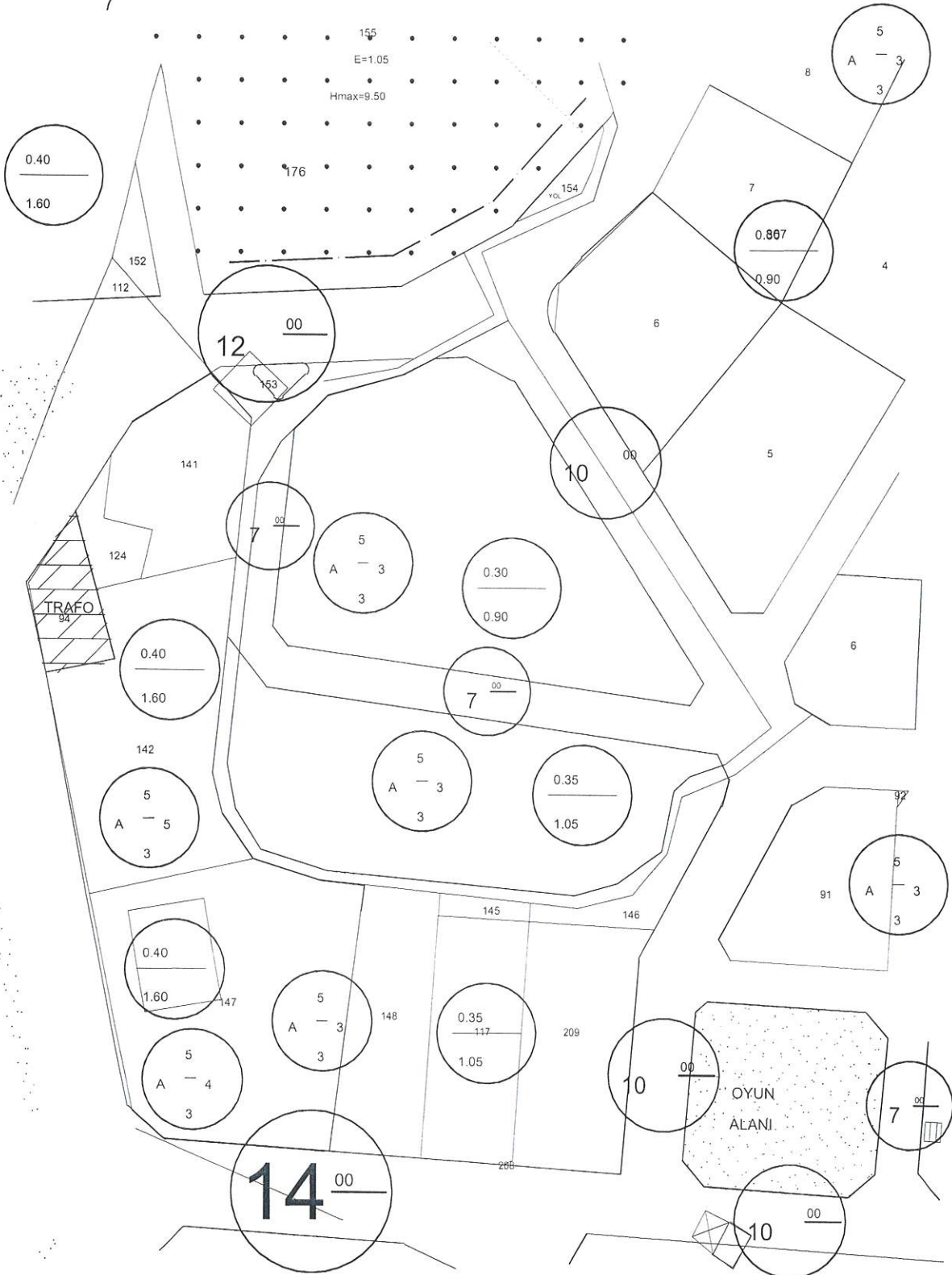

Erdem A. [Signature]
Harita Mühendisi

DURUM HARİTASI

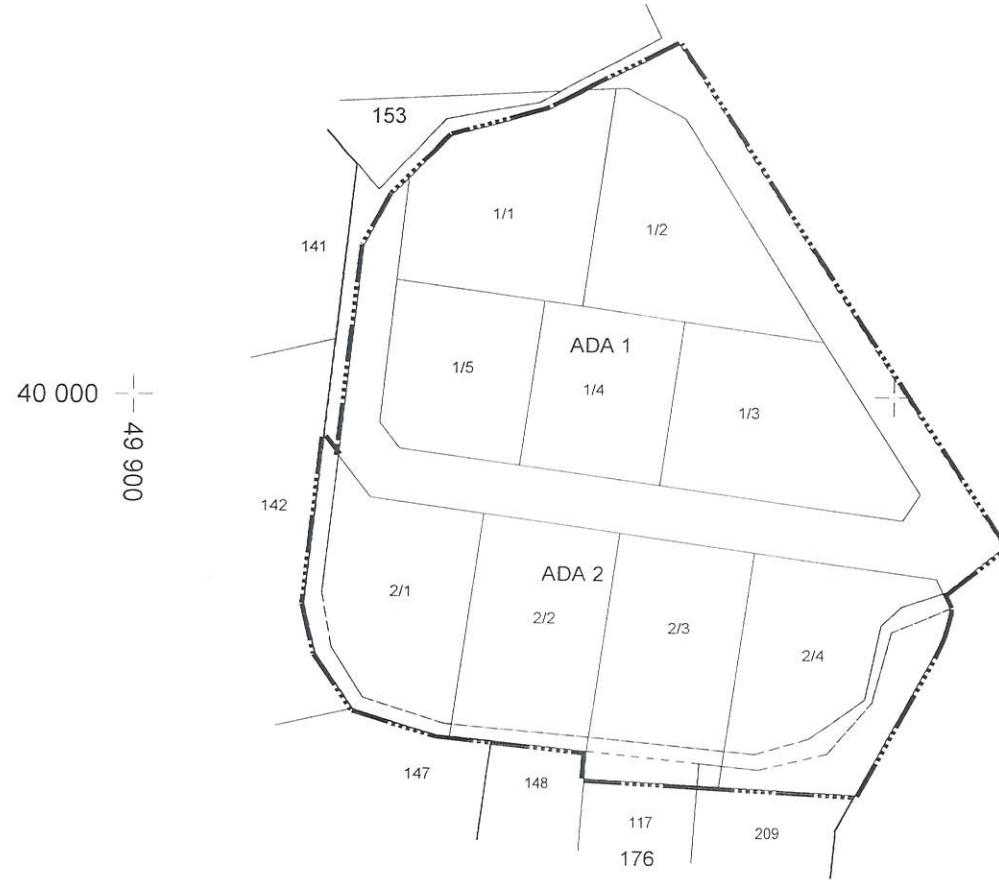

UYGUNDUR	
BELEDİYE/ÖZEL İDARE	
KONTROL EDEN	ONAYLAYAN
ADİ SOYADI	Erol İhsan
TARİH	01.05.2024
İMZA	

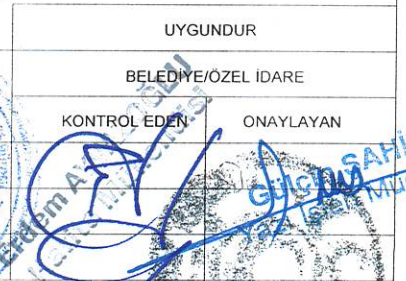

İLİ : GÜMÜŞHANE
İLÇESİ : KELKİT
MAH/KÖY : BÜYÜKCAMI
ADA/PARSEL NO:185/188-176/145,146

DÜZENLEME SINIRI KROKİSİ

N



1000

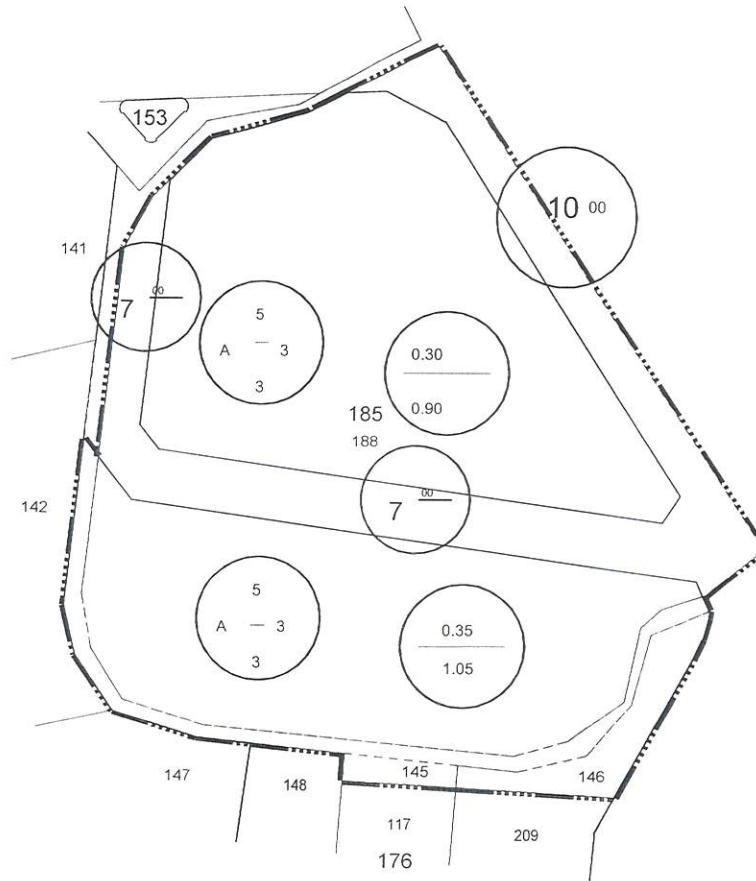

----- DÜZENLEME SINIRI

	UYGUNDUR BELEDİYE/ÖZEL İDARE	
	KONTROL EDEN	ONAYLAYAN
ADI SOYADI	Erol Nas	Erden A. B. ŞU Marta Mühendisi
TARİH	23.01.2025	
İMZA		

0/1 RÖLEVE ÖLÇÜ KROKİSİ

EK-26

İLİ : GÜMÜŞHANE
İLÇESİ : KELKİT
MAH./KÖY : BÜYÜKCAMI
ADA/PARSEL NO : 0/1

Nokta No Koordinatlar_MEVZİ
Y X

2/1	49925.03	39994.41
2/2	49926.93	39991.97
2/8	50006.64	39973.98
125	49924.18	39965.77
126	49929.19	39958.38
127	49940.12	39954.90
136	49982.59	39950.39
137	49991.63	39952.58
138	49997.45	39959.45
139	49999.92	39968.76
151	49924.94	39973.93
152	49926.23	39966.63
153	49930.43	39959.87
154	49941.18	39956.45
155	49982.07	39952.51
156	49989.16	39954.51
157	49996.49	39959.82
158	49998.56	39969.72
159	50001.22	39972.14
739	49922.62	39972.35
1010	50007.57	39971.98
1150	49947.47	39954.12
1151	49959.82	39952.81
1152	49974.75	39951.22

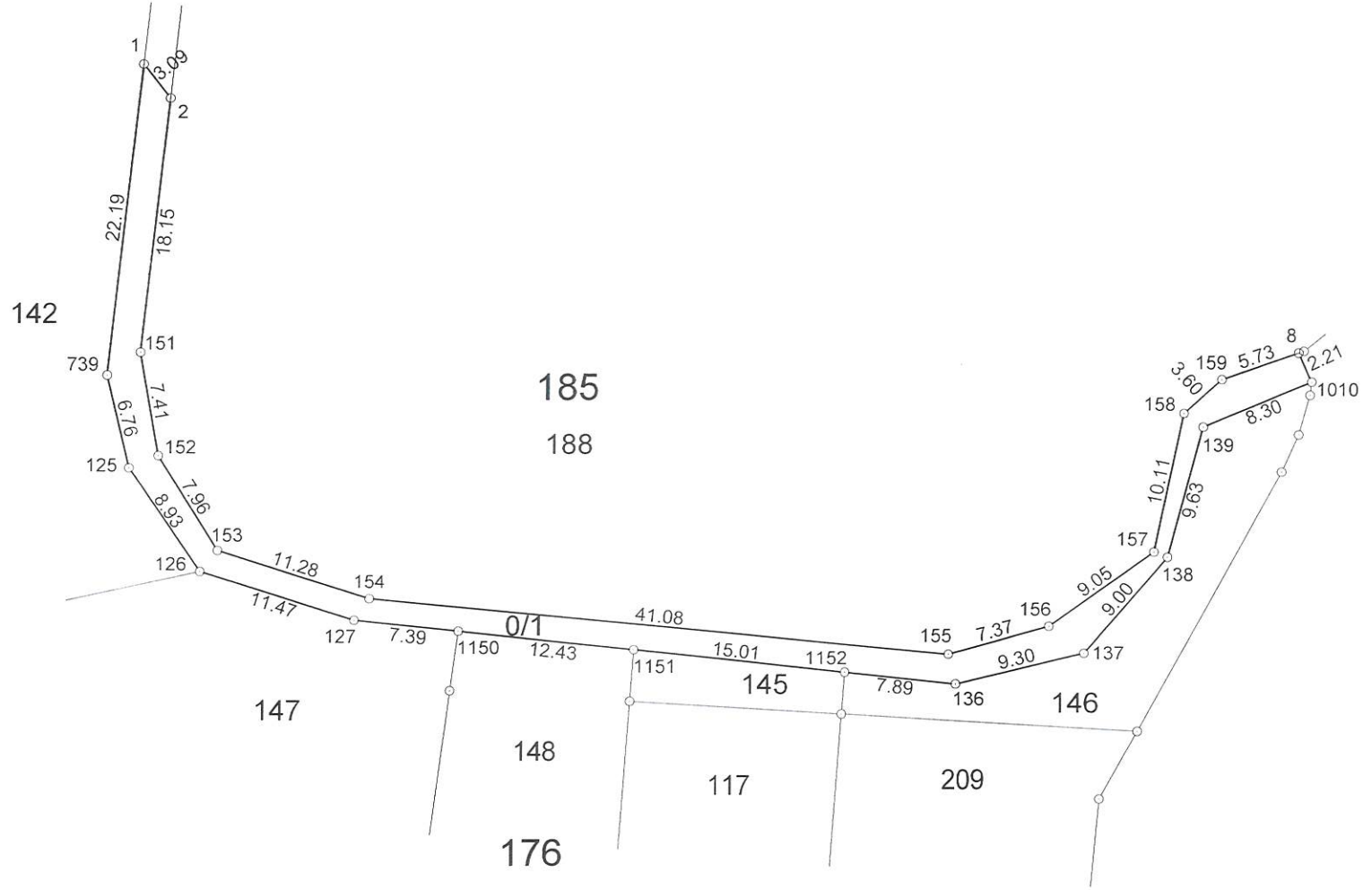

UYGUNDUR	
BELEDİYE/ÖZEL İDARE/PROJE İDARESİ	
DÜZENLEYEN	KONTROL EDEN
Harita Mühendisi	Harita Mühendisi
ADI SOYADI	ONAYLAYAN
Erol Nas	Erdem A...
TARİH	Uye Sicil No: 6430
IMZA	

ADA_RÖLEVE ÖLÇÜ KROKİSİ

EK-26

İLİ : GÜMÜŞHANE
İLÇESİ : KELKİT
MAH./KÖY : BÜYÜKCAMI
ADA/PARSEL NO : 2/1,2,3,4

Nokta No	Koordinatlar_MEVZİ	
	Y	X
2/1	49925.03	39994.41
2/2	49926.93	39991.97
2/3	49931.20	39986.47
2/4	49946.12	39984.35
2/5	49963.94	39981.82
2/6	49981.79	39979.28
2/7	50005.77	39975.88
2/8	50006.64	39973.98
2/9	49977.36	39948.10
2/10	49941.91	39954.71
125	49924.18	39965.77
126	49929.19	39958.38
127	49940.12	39954.90
739	49922.62	39972.35
1004	49995.39	39947.05
1007	50005.48	39965.56
1008	50006.68	39968.22
1009	50007.46	39971.03
1010	50007.57	39971.98
1023	49974.53	39948.26
1025	49959.56	39949.13
1150	49947.47	39954.12
1151	49959.82	39952.81

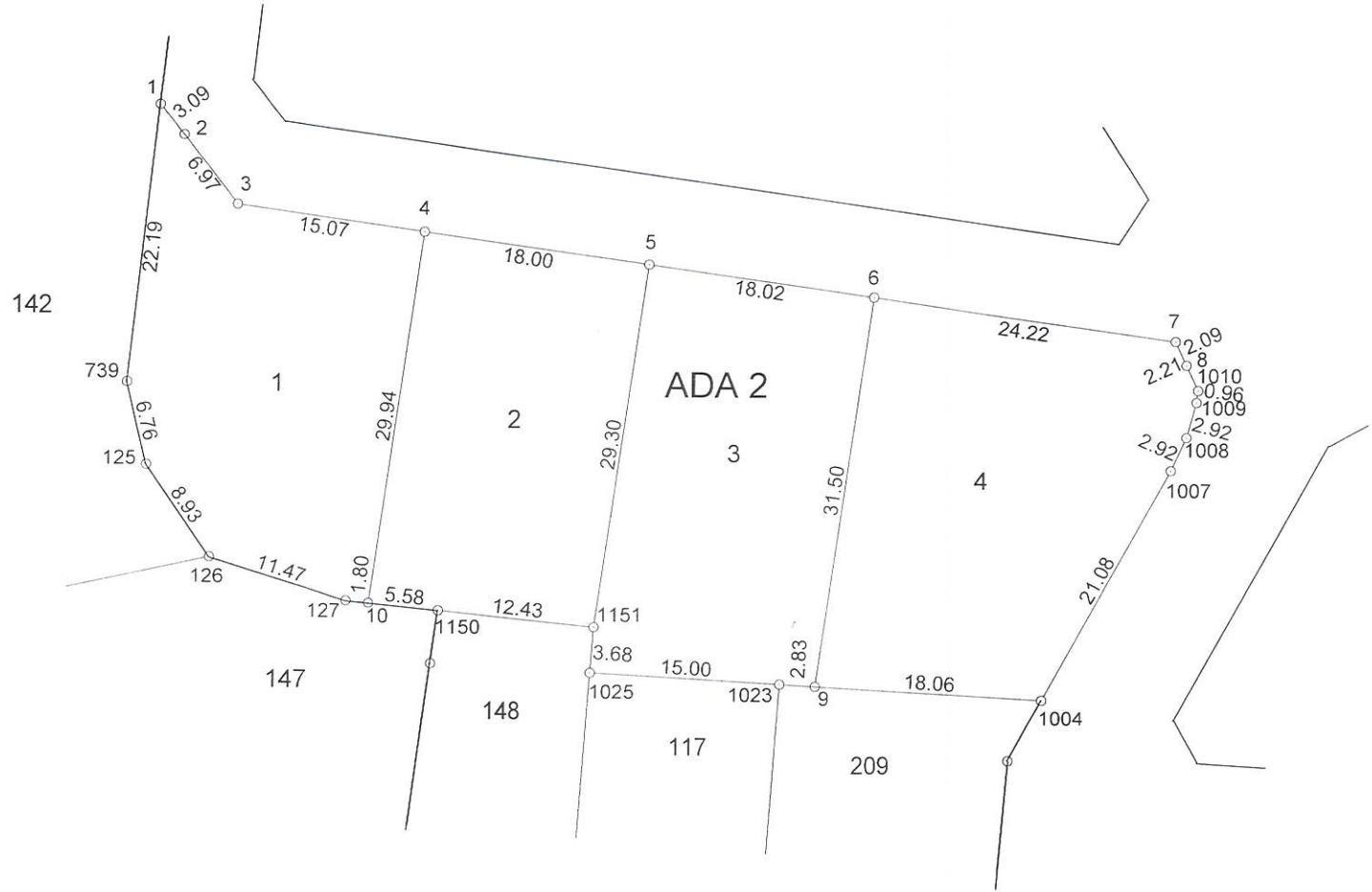

	UYGUNDUR
	BELEDİYE/ÖZEL İDARE/PROJE İDARESİ
	KONTROL EDEN
	ONAYLAYAN
ADI SOYADI	Erol Mas
TARİHİ	05.08.2023
İMZA	

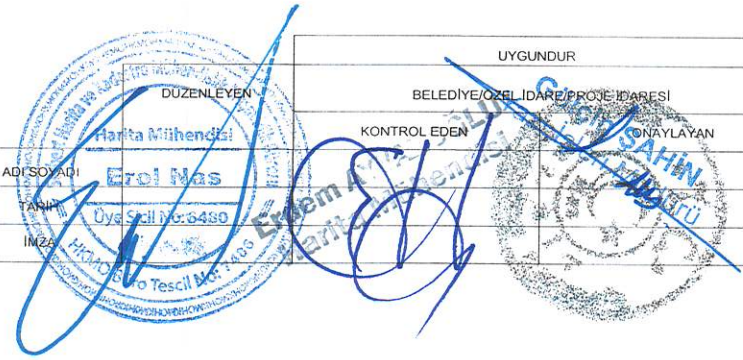

İli İlçesi Mahallesi Ada/Parsel	GÜMÜŞHANE KELKİT BÜYÜKCAMI
--	----------------------------------

Ada Parsel	Hesap Alan	Nokta No	Y	X	Cephe
176/145	49.88	1761151	49959.82	39952.81	15.01
		1761152	49974.75	39951.22	2.97
		1761023	49974.53	39948.26	15.00
		1761025	49959.56	39949.13	3.68
176/146	192.68	176136	49982.59	39950.39	9.30
		176137	49991.63	39952.58	9.00
		176138	49997.45	39959.45	9.63
		176139	49999.92	39968.76	8.30
		1761010	50007.57	39971.98	0.96
		1761009	50007.46	39971.03	2.92
		1761008	50006.68	39968.22	2.92
		1761007	50005.48	39965.56	21.08
		1761004	49995.39	39947.05	20.89
		1761023	49974.53	39948.26	2.97
		1761152	49974.75	39951.22	7.89
		185/188	5684.68	185138	49971.19
7/B/3	50014.63			39980.15	9.73
185160	50007.01			39974.11	6.12
185159	50001.22			39972.14	3.60
185158	49998.56			39969.72	10.11
185157	49996.49			39959.82	9.05
185156	49989.16			39954.51	7.37
185155	49982.07			39952.51	41.08
185154	49941.18			39956.45	11.28
185153	49930.43			39959.87	7.96
185152	49926.23			39966.63	7.41
185151	49924.94			39973.93	46.12
185150	49929.99			40019.77	7.59
185149	49933.67			40026.41	10.92
185148	49941.39			40034.14	12.96
185147	49953.88			40037.59	19.46

Erdem A. K. ÖZEL
Harita Mühendisi



İli İlçesi Mahallesi Ada/Parsel	GÜMÜŞHANE KELKİT BÜYÜKCAMI
--	----------------------------------

Ada Parsel	Hesap Alan	Nokta No	Y	X	Cephe		
1/1	569.45	1/13	49934.36	40015.31	13.33		
		1/1	49935.82	40028.56	7.89		
		185148	49941.39	40034.14	12.96		
		185147	49953.88	40037.59	5.95		
		1/2	49959.17	40040.31	3.62		
		1/3	49962.79	40040.48	28.91		
		1/15	49958.72	40011.85	4.99		
		1/14	49953.78	40012.55	19.61		
		1/2	569.45	1/15	49958.72	40011.85	28.91
				1/3	49962.79	40040.48	1.62
1/4	49964.40			40040.55	8.65		
1/5	49972.08			40036.56	34.65		
1/6	49990.67			40007.32	18.63		
1/16	49972.23			40009.93	13.64		
1/3	607.12			1/16	49972.23	40009.93	18.63
		1/6	49990.67	40007.32	23.94		
		1/7	50003.51	39987.11	4.18		
		1/8	50001.24	39983.59	32.43		
		1/9	49969.13	39988.15	22.00		
1/4	409.89	1/14	49953.78	40012.55	4.99		
		1/15	49958.72	40011.85	13.64		
		1/16	49972.23	40009.93	22.00		
		1/9	49969.13	39988.15	18.63		
		1/10	49950.69	39990.77	22.00		
1/5	418.99	1/13	49934.36	40015.31	19.61		
		1/14	49953.78	40012.55	22.00		
		1/10	49950.69	39990.77	15.85		
		1/11	49934.99	39993.00	4.39		
		1/12	49932.30	39996.47	18.96		
2/1	604.69	2/1	49925.03	39994.41	10.06		
		2/3	49931.20	39986.47	15.07		
		2/4	49946.12	39984.35	29.94		
		2/10	49941.91	39954.71	1.80		
		176127	49940.12	39954.90	11.47		
		176126	49929.19	39958.38	8.93		
		176125	49924.18	39965.77	6.76		
		739	49922.62	39972.35	22.19		
2/2	533.17	2/4	49946.12	39984.35	18.00		
		2/5	49963.94	39981.82	29.30		
		1761151	49959.82	39952.81	12.43		
		1761150	49947.47	39954.12	5.58		
		2/10	49941.91	39954.71	29.94		
2/3	580.69	2/5	49963.94	39981.82	18.02		
		2/6	49981.79	39979.28	31.50		
		2/9	49977.36	39948.10	2.83		

Erdem A. ÖZLU
Harita Mühendisi



İli İlçesi Mahallesi Ada/Parsel	GÜMÜŞHANE KELKİT BÜYÜKCAMI
--	----------------------------------

Ada Parsel	Hesap Alan	Nokta No	Y	X	Cephe
		1761023	49974.53	39948.26	15.00
		1761025	49959.56	39949.13	3.68
		1761151	49959.82	39952.81	29.30
2/4	707.33	2/6	49981.79	39979.28	24.22
		2/7	50005.77	39975.88	2.09
		2/8	50006.64	39973.98	2.21
		1761010	50007.57	39971.98	0.96
		1761009	50007.46	39971.03	2.92
		1761008	50006.68	39968.22	2.92
		1761007	50005.48	39965.56	21.08
		1761004	49995.39	39947.05	18.06
		2/9	49977.36	39948.10	31.50

Erol Mas
Harita Mühürü



İli İlçesi Mahallesi Ada/Parsel	GÜMÜŞHANE KELKİT BÜYÜKCAMI
--	----------------------------------

Ada Parsel	Hesap Alan	Nokta No	Y	X	Cephe
0/1	245.39	2/1	49925.03	39994.41	3.09
		2/2	49926.93	39991.97	18.15
		185151	49924.94	39973.93	7.41
		185152	49926.23	39966.63	7.96
		185153	49930.43	39959.87	11.28
		185154	49941.18	39956.45	41.08
		185155	49982.07	39952.51	7.37
		185156	49989.16	39954.51	9.05
		185157	49996.49	39959.82	10.11
		185158	49998.56	39969.72	3.60
		185159	50001.22	39972.14	5.73
		2/8	50006.64	39973.98	2.21
		1761010	50007.57	39971.98	8.30
		176139	49999.92	39968.76	9.63
		176138	49997.45	39959.45	9.00
		176137	49991.63	39952.58	9.30
		176136	49982.59	39950.39	7.89
		1761152	49974.75	39951.22	15.01
		1761151	49959.82	39952.81	12.43
		1761150	49947.47	39954.12	7.39
		176127	49940.12	39954.90	11.47
		176126	49929.19	39958.38	8.93
		176125	49924.18	39965.77	6.76
		739	49922.62	39972.35	22.19

Erol HAS
Harita Mühendisi



dm2 IfrazTevhid TapuAlanınaGöre

NoktaNo	Y	X	NoktaNo	Y	X
1761023	49974.53	39948.26	1761025	49959.56	39949.13
1761151	49959.82	39952.81	1761152	49974.75	39951.22

Ada/Parsel	Noktalar	HesapAlan	Düzeltilme	Deng.Alan
176/145	1761151,1761152,1761023, 1761025	49.88	+0.00	49.88
	TOPLAM	49.88	+0.00	49.88
TAPU ALANI		49.88		
HESAPLANAN		49.88		
FARK		0.00		
TECVİZ		2.92		

Erdem İnşaat ŞİŞİ
Harita Mühendisi

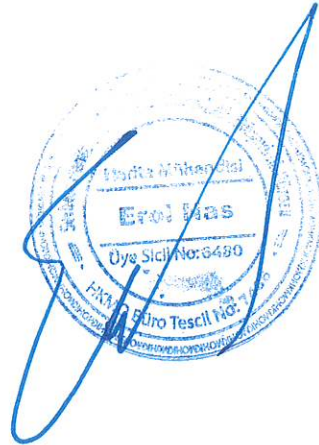

dm2 IfrazTevhid TapuAlanınaGöre

NoktaNo	Y	X	NoktaNo	Y	X
176136	49982.59	39950.39	176137	49991.63	39952.58
176138	49997.45	39959.45	176139	49999.92	39968.76
1761004	49995.39	39947.05	1761007	50005.48	39965.56
1761008	50006.68	39968.22	1761009	50007.46	39971.03
1761010	50007.57	39971.98	1761023	49974.53	39948.26
1761152	49974.75	39951.22			

Ada/Parsel	Noktalar	HesapAlan	Düzelme	Deng.Alan
176/146	176136,176137,176138, 176139,1761010,1761009, 1761008,1761007,1761004, 1761023,1761152	192.68	+0.00	192.68
	TOPLAM	192.68	+0.00	192.68
TAPU ALANI		192.68		
HESAPLANAN		192.68		
FARK		0.00		
TECVİZ		5.76		

Erdem A. K. ÖZLU
Mimar Mühendislik

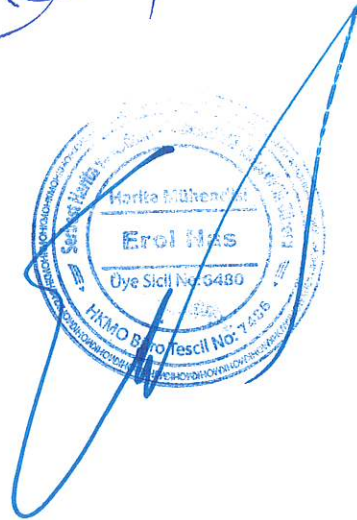

dm2 IfrazTevhid TapuAlanınaGöre

NoktaNo	Y	X	NoktaNo	Y	X
7/B/3	50014.63	39980.15	185138	49971.19	40046.49
185147	49953.88	40037.59	185148	49941.39	40034.14
185149	49933.67	40026.41	185150	49929.99	40019.77
185151	49924.94	39973.93	185152	49926.23	39966.63
185153	49930.43	39959.87	185154	49941.18	39956.45
185155	49982.07	39952.51	185156	49989.16	39954.51
185157	49996.49	39959.82	185158	49998.56	39969.72
185159	50001.22	39972.14	185160	50007.01	39974.11

Ada/Parsel	Noktalar	HesapAlan	Düzeltilme	Deng.Alan
185/188	185138,7/B/3,185160, 185159,185158,185157, 185156,185155,185154, 185153,185152,185151, 185150,185149,185148, 185147	5684.68	+0.00	5684.68
	TOPLAM	5684.68	+0.00	5684.68
TAPU ALANI		5684.68		
HESAPLANAN		5684.68		
FARK		0.00		
TECVİZ		32.70		

Erdem A. Y. K. S. LU



dm2 IfrazTevhid TapuAlanınaGöre

NoktaNo	Y	X	NoktaNo	Y	X
1/1	49935.82	40028.56	1/2	49959.17	40040.31
1/3	49962.79	40040.48	1/4	49964.40	40040.55
1/5	49972.08	40036.56	1/6	49990.67	40007.32
1/7	50003.51	39987.11	1/8	50001.24	39983.59
1/9	49969.13	39988.15	1/10	49950.69	39990.77
1/11	49934.99	39993.00	1/12	49932.30	39996.47
1/13	49934.36	40015.31	1/14	49953.78	40012.55
1/15	49958.72	40011.85	1/16	49972.23	40009.93
185147	49953.88	40037.59	185148	49941.39	40034.14

Ada/Parsel	Noktalar	HesapAlan	Düzelme	Deng.Alan
1	1,185148,185147,2,4,5,7,8,11,12	2574.90	+0.00	2574.90
1/1	13,1,185148,185147,2,3,15,14	569.45	+0.00	569.45
1/2	15,3,4,5,6,16	569.45	+0.00	569.45
1/3	16,6,7,8,9	607.12	+0.00	607.12
1/4	14,15,16,9,10	409.89	+0.00	409.89
1/5	13,14,10,11,12	418.99	+0.00	418.99
	TOPLAM	2574.90	+0.00	2574.90
TAPU ALANI		2574.90		
HESAPLANAN		2574.90		
FARK		0.00		
TECVİZ		21.63		

Erdem A. SÖLÜ

Erol Mas
Üye Sığı No: 3430
Mühür No: 1405

NoktaNo	Y	X	NoktaNo	Y	X
2/1	49925.03	39994.41	2/2	49926.93	39991.97
2/3	49931.20	39986.47	2/4	49946.12	39984.35
2/5	49963.94	39981.82	2/6	49981.79	39979.28
2/7	50005.77	39975.88	2/8	50006.64	39973.98
2/9	49977.36	39948.10	2/10	49941.91	39954.71
739	49922.62	39972.35	176125	49924.18	39965.77
176126	49929.19	39958.38	176127	49940.12	39954.90
1761004	49995.39	39947.05	1761007	50005.48	39965.56
1761008	50006.68	39968.22	1761009	50007.46	39971.03
1761010	50007.57	39971.98	1761023	49974.53	39948.26
1761025	49959.56	39949.13	1761150	49947.47	39954.12
1761151	49959.82	39952.81			

Ada/Parsel	Noktalar	HesapAlan	Düzelme	Deng.Alan
2	1,2,3,7,8,1761010, 1761009,1761008,1761007, 1761004,1761023,1761025, 1761151,1761150,176127, 176126,176125,739	2425.88	+0.00	2425.88
2/1	1,3,4,10,176127,176126, 176125,739	604.69	+0.00	604.69
2/2	4,5,1761151,1761150,10	533.17	+0.00	533.17
2/3	5,6,9,1761023,1761025, 1761151	580.69	+0.00	580.69
2/4	6,7,8,1761010,1761009, 1761008,1761007,1761004, 9	707.33	+0.00	707.33
	TOPLAM	2425.88	+0.00	2425.88
TAPU ALANI		2425.88		
HESAPLANAN		2425.88		
FARK		0.00		
TECVİZ		20.98		

Erdem Ayarlı
Harita Mühendisi



KADASTRO_PARSELLERİ_KOORDİNE_ÖZET_MEVZİ

NoktaNo	Y	X
7/B/3	50014.63	39980.15
739	49922.62	39972.35
176125	49924.18	39965.77
176126	49929.19	39958.38
176127	49940.12	39954.90
176136	49982.59	39950.39
176137	49991.63	39952.58
176138	49997.45	39959.45
176139	49999.92	39968.76
176140	50008.62	39972.42
185138	49971.19	40046.49
185147	49953.88	40037.59
185148	49941.39	40034.14
185149	49933.67	40026.41
185150	49929.99	40019.77
185151	49924.94	39973.93
185152	49926.23	39966.63
185153	49930.43	39959.87
185154	49941.18	39956.45
185155	49982.07	39952.51
185156	49989.16	39954.51
185157	49996.49	39959.82
185158	49998.56	39969.72
185159	50001.22	39972.14
185160	50007.01	39974.11
1761004	49995.39	39947.05
1761007	50005.48	39965.56
1761008	50006.68	39968.22
1761009	50007.46	39971.03
1761010	50007.57	39971.98
1761023	49974.53	39948.26
1761025	49959.56	39949.13
1761150	49947.47	39954.12
1761151	49959.82	39952.81
1761152	49974.75	39951.22

Erden A...
Harita Mühendisi



İMAR_PARSELLERİ_KOORDİNE_ÖZET_MEVZİ

NoktaNo	Y	X
1/1	49935.82	40028.56
1/2	49959.17	40040.31
1/3	49962.79	40040.48
1/4	49964.40	40040.55
1/5	49972.08	40036.56
1/6	49990.67	40007.32
1/7	50003.51	39987.11
1/8	50001.24	39983.59
1/9	49969.13	39988.15
1/10	49950.69	39990.77
1/11	49934.99	39993.00
1/12	49932.30	39996.47
1/13	49934.36	40015.31
1/14	49953.78	40012.55
1/15	49958.72	40011.85
1/16	49972.23	40009.93
2/1	49925.03	39994.41
2/2	49926.93	39991.97
2/3	49931.20	39986.47
2/4	49946.12	39984.35
2/5	49963.94	39981.82
2/6	49981.79	39979.28
2/7	50005.77	39975.88
2/8	50006.64	39973.98
2/9	49977.36	39948.10
2/10	49941.91	39954.71
739	49922.62	39972.35
176125	49924.18	39965.77
176126	49929.19	39958.38
176127	49940.12	39954.90
185147	49953.88	40037.59
185148	49941.39	40034.14
1761004	49995.39	39947.05
1761007	50005.48	39965.56
1761008	50006.68	39968.22
1761009	50007.46	39971.03
1761010	50007.57	39971.98
1761023	49974.53	39948.26
1761025	49959.56	39949.13
1761150	49947.47	39954.12
1761151	49959.82	39952.81

Erden ALI
Harita Mühendisi

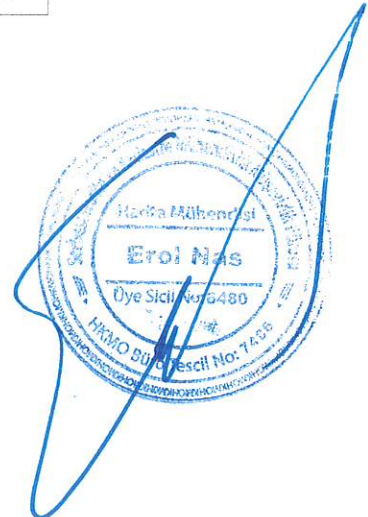

İmar Adaları Listesi							SAYFANO:1
Sıra	AdaNo	Alan	Kalan	Pafta	Açıklama	Cinsi	Okof
0	1/1	569.45	0.00			ARSA	
2	1/2	569.45	0.00			ARSA	
3	1/3	607.12	0.00			ARSA	
4	1/4	409.89	0.00			ARSA	
5	1/5	418.99	0.00			ARSA	
1	2/1	604.69	0.00			ARSA	
6	2/2	533.17	0.00			ARSA	
7	2/3	580.69	0.00			ARSA	
8	2/4	707.33	0.00			ARSA	

Erdem  LU
Harita Mühendisi

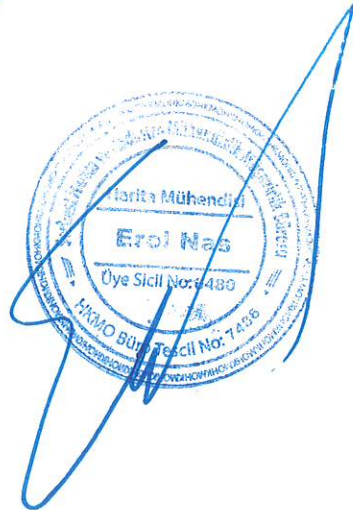

DOP VE DOPO HESABI

Toplam Tahsis	=	5000.78		
Toplam İmar Ada Alanı	=	5000.78		
Toplam Ortak Katılım Alanı	=	0.00		
Toplam Düzenlemeye Giren (Dopal)	=	6232.37		
Toplam Düzenlemeye Giren (Dopalma)	=	0.00		
Toplam Kamulaştırılan Alan	=	0.00		
Toplam Bağışlanan Alan	=	0.00		
Toplam Kadastro Parsel Alanı	=	6172.63		
Toplam Pay	=	6172.63		
Ortak Katılım Oranı	=	0.0000000		
Düzenleme Ortaklık Payı Oranı (DOPO)	=	0.1976115		
DOPO(OKO ile birlikte)	=	0.1976115		
Maksimum Dop Oranı	=	0.45		
Düzenleme Ortaklık Payı Hesabı				
Kamuya Ayrılan Alan	=	6232.37	-	5000.78 = 1231.59
Düzenleme Ortaklık Payı	=	1231.59	/	6232.37 = 0.1976115

Erol Mas
Harita Mühendisi



İLİ :GÜMÜŞHANE		SAYFANO:1							
İLÇESİ :KELKİT									
KÖY/MAH.:BÜYÜKCAMI									
T.C. KELKİT		BELEDİYESİ		NOLU UYGULAMA		SAHASI			
ÖZET CETVELİ									
KADASTRO									
Ada/Par	Alan	EskiDop	Kamu.	Bağış.	D.Girmeyen	Dopal	Dopalma	Dop	İ.Tahsis
0/1	245.39	-	-	-	-	245.39	-	48.49	196.90
176/145	49.88	0.2072535	-	-	-	62.16	-	12.28	49.88
176/146	192.68	0.2072535	-	-	-	240.13	-	47.45	192.68
185/188	5684.68	-	-	-	-	1136.94	-	224.67	912.27
185/188	5684.68	-	-	-	-	1136.94	-	224.67	912.27
185/188	5684.68	-	-	-	-	1136.94	-	224.67	912.27
185/188	5684.68	-	-	-	-	1136.94	-	224.67	912.27
185/188	5684.68	-	-	-	-	284.23	-	56.17	228.06
185/188	5684.68	-	-	-	-	284.23	-	56.17	228.06
185/188	5684.68	-	-	-	-	284.23	-	56.17	228.06
185/188	5684.68	-	-	-	-	284.23	-	56.17	228.06

Erdem A. SÖLÜ
Harita Mühendisi

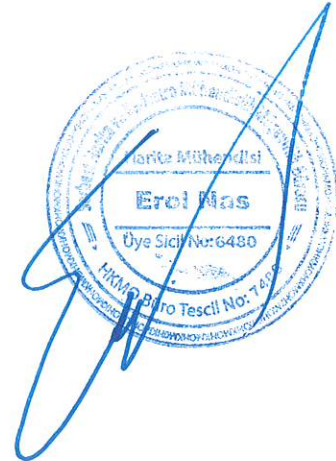

İLİ : GÜMÜŞHANE
İLÇESİ : KELKİT
KÖYÜ/MAHALLESİ: BÜYÜKCAMI
T.C. KELKİT BELEDİYESİ

SAYFA NO:1

NOLU UYGULAMA SAHASI

ÖZET CETVELİ

KADASTRO									İMAR	
Ada/Par	Alan	Kamu.	Y.Terk	D.Girmeyen	Dopal	Dopalma	Dop	İ.Tahsis	AdaNo	Alan
0/1	245.39	-	-	-	245.39	-	48.49	196.90	1	2574.90
176/145	49.88	-	-	-	62.16	-	12.28	49.88	2	2425.88
176/146	192.68	-	-	-	240.13	-	47.45	192.68		
185/188	5684.68	-	-	-	1136.94	-	224.67	912.27		
		-	-	-	1136.94	-	224.67	912.27		
		-	-	-	1136.94	-	224.67	912.27		
		-	-	-	1136.94	-	224.67	912.27		
		-	-	-	284.23	-	56.17	228.06		
		-	-	-	284.23	-	56.17	228.06		
		-	-	-	284.23	-	56.17	228.06		
		-	-	-	284.23	-	56.17	228.06		

KADASTRO TOPLAMLARI									İMAR	
Toplam Pay	Toplam Alan	Top Kamu	Toplam Y.Terk	Toplam D.Girmeyen	Toplam Dopal	Top. Dopalma	Düz. Giren Dop	Toplam Tahsis	Toplam Alan	
6172.63	6172.63	0.00	0.00	0.00	6232.37	-	1231.59	5000.78	5000.78	

Düzenleme Ortaklık Payı Hesabı
Kamuya Ayrılan Alan= 6232.37 - 5000.78 = 1231.59
Düzenleme Ortaklık Payı = 1231.59 / 6232.37 = 0.1976115

Erdem A. İSLU
Harita Mühendisi



UYGULAMA SAHASI TAHSIS CETVELI										SAYFANO: 1
KADASTRO		IMAR ADANO								K.Par T
Ada	Par	1	2							
0	1		196.90							196.90
176	145		49.88							49.88
176	146		192.68							192.68
185	188	2574.90	1986.42							4561.32
Toplam		2574.90	2425.88							5000.78

Erden A. ...
Hafif Mühendis

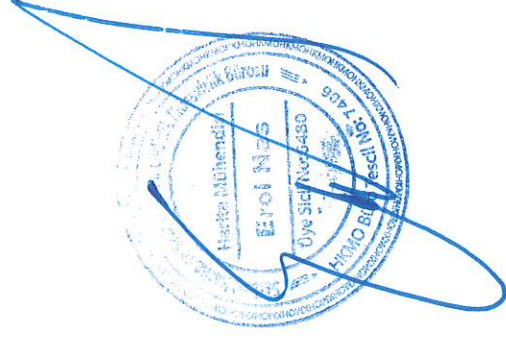

K A D A S T R O				İ M A R							
SNo	Pafta	Ada/Par	Alan/Pay	Hisse	Malik/Baba Adı	Kamu	Dop/İTh	Ada/Par	Alan	Hisse	Pay
11	48-34-B-A	0/1	245.39 245.39	TAM	MALİYE HAZİNESİ	-	48.49 196.90	2/4	707.33	19690/70733	196.90
1	48-34-B-A	176/145	49.88 49.88	TAM	BÜNYAMI ŞİMŞEK NAZIM	-	12.28 49.88	2/4	707.33	4988/70733	49.88
2	48-34-B-A	176/146	192.68 192.68	TAM	BÜNYAMI ŞİMŞEK NAZIM	-	47.45 192.68	2/4	707.33	19268/70733	192.68
3	48-34-B-A	185/188	5684.68 1136.94	1 5	HALİS ELMAS ŞERİF	-	224.67 912.27	1/1 1/2 1/3 1/4 1/5 2/1 2/2 2/3 2/4	569.45 569.45 607.12 409.89 418.99 604.69 533.17 580.69 707.33	11389/56945 11389/56945 12143/60712 8198/40989 8380/41899 12094/60469 10663/53317 11614/58069 5357/70733	113.89 113.89 121.43 81.98 83.80 120.94 106.63 116.14 53.57
4	48-34-B-A	185/188	5684.68 1136.94	1 5	RAMİZ ELMAS ŞERİF	-	224.67 912.27	1/1 1/2 1/3 1/4 1/5 2/1 2/2 2/3 2/4	569.45 569.45 607.12 409.89 418.99 604.69 533.17 580.69 707.33	11389/56945 11389/56945 12143/60712 8198/40989 8380/41899 12094/60469 10663/53317 11614/58069 5357/70733	113.89 113.89 121.43 81.98 83.80 120.94 106.63 116.14 53.57
5	48-34-B-A	185/188	5684.68 1136.94	1 5	SULTAN ELMAS ÖMER	-	224.67 912.27	1/1 1/2 1/3 1/4 1/5 2/1 2/2 2/3 2/4	569.45 569.45 607.12 409.89 418.99 604.69 533.17 580.69 707.33	11389/56945 11389/56945 12143/60712 8198/40989 8380/41899 12094/60469 10663/53317 11614/58069 5357/70733	113.89 113.89 121.43 81.98 83.80 120.94 106.63 116.14 53.57
6	48-34-B-A	185/188	5684.68 1136.94	1 5	MUHLİS ELMAS ŞERİF	-	224.67 912.27	1/1 1/2 1/3 1/4 1/5 2/1 2/2 2/3 2/4	569.45 569.45 607.12 409.89 418.99 604.69 533.17 580.69 707.33	11389/56945 11389/56945 12143/60712 8198/40989 8380/41899 12094/60469 10663/53317 11614/58069 5357/70733	113.89 113.89 121.43 81.98 83.80 120.94 106.63 116.14 53.57
7	48-34-B-A	185/188	5684.68 284.23	1 20	HÜSEYİN AKYÜZ HAMİT	-	56.17 228.06	1/1 1/2 1/3	569.45 569.45 607.12	2847/56945 2847/56945 3036/60712	28.47 28.47 30.36

Edem Akçıl
Mühürsüz



K A D A S T R O				I M A R							
SNo	Pafta	Ada/Par	Alan/Pay	Hisse	Malik/Baba Adı	Kamu	Dop/ITh	Ada/Par	Alan	Hisse	Pay
								1/4	409.89	2049/40989	20.49
								1/5	418.99	2095/41899	20.95
								2/1	604.69	3023/60469	30.23
								2/2	533.17	2666/53317	26.66
								2/3	580.69	2904/58069	29.04
								2/4	707.33	1339/70733	13.39
8	48-34-B-A	185/188	5684.68 284.23	1 20	HASAN AKYÜZ HAMİT	-	56.17 228.06	1/1	569.45	2847/56945	28.47
								1/2	569.45	2847/56945	28.47
								1/3	607.12	3036/60712	30.36
								1/4	409.89	2049/40989	20.49
								1/5	418.99	2095/41899	20.95
								2/1	604.69	3023/60469	30.23
								2/2	533.17	2666/53317	26.66
								2/3	580.69	2904/58069	29.04
								2/4	707.33	1339/70733	13.39
9	48-34-B-A	185/188	5684.68 284.23	1 20	SEVGİ TERCAN HAMİT	-	56.17 228.06	1/1	569.45	2847/56945	28.47
								1/2	569.45	2847/56945	28.47
								1/3	607.12	3036/60712	30.36
								1/4	409.89	2049/40989	20.49
								1/5	418.99	2095/41899	20.95
								2/1	604.69	3023/60469	30.23
								2/2	533.17	2666/53317	26.66
								2/3	580.69	2904/58069	29.04
								2/4	707.33	1339/70733	13.39
10	48-34-B-A	185/188	5684.68 284.23	1 20	HAMİT AKYÜZ ISKENDER	-	56.17 228.06	1/1	569.45	2848/56945	28.48
								1/2	569.45	2848/56945	28.48
								1/3	607.12	3032/60712	30.32
								1/4	409.89	2050/40989	20.50
								1/5	418.99	2094/41899	20.94
								2/1	604.69	3024/60469	30.24
								2/2	533.17	2667/53317	26.67
								2/3	580.69	2901/58069	29.01
								2/4	707.33	1342/70733	13.42

Erden Akaylı
Harita Mühendisi

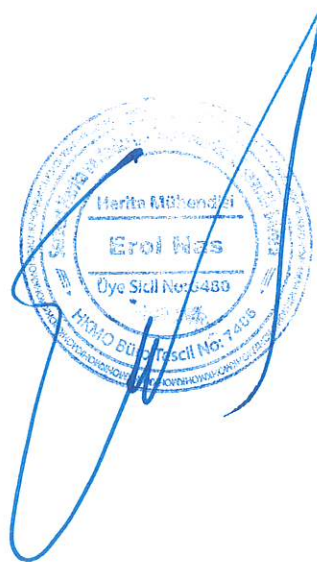

T. C. KELKİT BELEDİYESİ		DÜZENLEME SAHASI		SAYFANO: 1	
1 NUMARALI ADA DAĞITIM CETVELİ					
KADS. ADA	185				
KADS. PAR	188				
İ. Parseli					ALAN
1	569.45				569.45
2	569.45				569.45
3	607.12				607.12
4	409.89				409.89
5	418.99				418.99
ALAN	2574.90				2574.90
DiğADALAR	1986.42				1986.42
İ.TAHSİS	4561.32				4561.32
KAMULAŞ.	-				
DOP	1123.36				1123.36
DGİREN	5684.68				5684.68
DGİRMEYEN	-				
TAPUALANI	5684.68				5684.68
Cetveli Tanzim Eden		Cetveli Kontrol Eden		Cetveli Tasdik Eden	
İsim	Tarih	İmza	İsim	Tarih	İmza
İmar Tatbikat Planı Tasdiki		Parselasyon Haritasının Tasdiki		İlanın Neşri	
Bel. Mec.	Bakanlık	Belediye Encümeni	Gazetesi	Gazetesi	Asılması
İlanın Tahtaya		İndirilmesi			
Tarih					
Sayı					

Erdem A. K. ALU
Harita Mühendisi

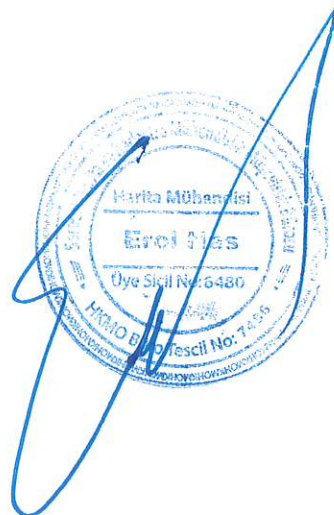

T. C		KELKIT		BELEDİYESİ		DÜZENLEME SAHASI		SAYFANO: 2	
2 NUMARALI ADA DAĞITIM CETVELİ									
KADS. ADA	0	176	176	185					
KADS. PAR	1	145	146	188					
I.Parseli									ALAN
1				604.69					604.69
2				533.17					533.17
3				580.69					580.69
4	196.90	49.88	192.68	267.87					707.33
ALAN	196.90	49.88	192.68	1986.42					2425.88
DiğADALAR				2574.90					2574.90
İ.TAHSİS	196.90	49.88	192.68	4561.32					5000.78
KAMULAŞ.	-	-	-	-					
DOP	48.49	12.28	47.45	1123.36					1231.59
DGİREN	245.39	62.16	240.13	5684.68					6232.36
DGİRMEYEN	-	-	-	-					
TAPUALANI	245.39	49.88	192.68	5684.68					6172.63
Cetveli Tanzim Eden			Cetveli Kontrol Eden			Cetveli Tasdik Eden			
İsim	Tarih	İmza	İsim	Tarih	İmza	İsim	Tarih	İmza	
	İmar Tatbikat Planı Tasdiki		Parselasyon Haritasının Tasdiki		İlanın Neşri		İlanın Tahtaya		
	Bel. Mec.	Bakanlık	Belediye Encümeni		Gazetesi	Gazetesi	Asılması	İndirilmesi	
Tarih									
Sayı									

Erdem A
Mühür



TOPLAM ALAN : 6172.63 TOPLAM PAY : 6172.63 TOPLAM KAMULAŞTIRMA : 0.00 TOP. DÜZENLE. GİRMEYEN: 0.00 TOP. DÜZENLEMEMEYE GİREN: 6236.04			TESCİLE ESAS DAĞITIM CETVELİ (İMAR PARSELİNE SIRALI)					SAYFANO:1 TOPLAM ADAALANI : 5000.78 O.KATILIM ORANI : 0.0000000 D.O.PAYI ORANI : 0.1976115				
K A D A S T R O							İ M A R					
SNo	Pafta	Ada/Par	Alan	Hisse	Malik/Baba Adı	Kamu	Dop/ITh	Ada/Par	Alan	Hisse	Pay	
3	48-34-B-A	185/188	5684.68	1/5	HALIS ELMAS	-	224.67	1/1	569.45	11389/56945	113.89	
4		185/188	5684.68	1/5	ŞERİF RAMİZ ELMAS	-	912.27			11389/56945	113.89	
5		185/188	5684.68	1/5	ŞERİF SULTAN ELMAS	-	224.67			11389/56945	113.89	
6		185/188	5684.68	1/5	ŞERİF ÖMER	-	912.27			11389/56945	113.89	
7		185/188	5684.68	1/20	MUHLIS ELMAS	-	224.67			11389/56945	113.89	
8		185/188	5684.68	284.23	ŞERİF HÜSEYİN AKYÜZ	-	912.27			2847/56945	28.47	
9		185/188	5684.68	284.23	HAMİT HASAN AKYÜZ	-	56.17			2847/56945	28.47	
10		185/188	5684.68	284.23	HAMİT SEVGİ TERCAN	-	228.06			2847/56945	28.47	
					HAMİT	-	56.17			2847/56945	28.47	
					HAMİT	-	228.06			2847/56945	28.47	
					HAMİT	-	56.17			2847/56945	28.47	
					HAMİT AKYÜZ	-	228.06			2848/56945	28.48	
					İSKENDER	-	56.17			2848/56945	28.48	
					İSKENDER	-	228.06			2848/56945	28.48	
3	48-34-B-A	185/188	5684.68	1/5	HALIS ELMAS	-	224.67	1/2	569.45	11389/56945	113.89	
4		185/188	5684.68	1/5	ŞERİF RAMİZ ELMAS	-	912.27			11389/56945	113.89	
5		185/188	5684.68	1/5	ŞERİF SULTAN ELMAS	-	224.67			11389/56945	113.89	
6		185/188	5684.68	1/5	ŞERİF ÖMER	-	912.27			11389/56945	113.89	
7		185/188	5684.68	1/20	MUHLIS ELMAS	-	224.67			11389/56945	113.89	
8		185/188	5684.68	284.23	ŞERİF HÜSEYİN AKYÜZ	-	912.27			2847/56945	28.47	
9		185/188	5684.68	284.23	HAMİT HASAN AKYÜZ	-	56.17			2847/56945	28.47	
10		185/188	5684.68	284.23	HAMİT SEVGİ TERCAN	-	228.06			2847/56945	28.47	
					HAMİT	-	56.17			2847/56945	28.47	
					HAMİT	-	228.06			2847/56945	28.47	
					HAMİT	-	56.17			2847/56945	28.47	
					HAMİT AKYÜZ	-	228.06			2848/56945	28.48	
					İSKENDER	-	56.17			2848/56945	28.48	
					İSKENDER	-	228.06			2848/56945	28.48	
3	48-34-B-A	185/188	5684.68	1/5	HALIS ELMAS	-	224.67	1/3	607.12	12143/60712	121.43	
4		185/188	5684.68	1/5	ŞERİF RAMİZ ELMAS	-	912.27			12143/60712	121.43	
5		185/188	5684.68	1/5	ŞERİF SULTAN ELMAS	-	224.67			12143/60712	121.43	
6		185/188	5684.68	1/5	ŞERİF ÖMER	-	912.27			12143/60712	121.43	
7		185/188	5684.68	1/20	MUHLIS ELMAS	-	224.67			12143/60712	121.43	
8		185/188	5684.68	284.23	ŞERİF HÜSEYİN AKYÜZ	-	912.27			3036/60712	30.36	
9		185/188	5684.68	284.23	HAMİT HASAN AKYÜZ	-	56.17			3036/60712	30.36	
10		185/188	5684.68	284.23	HAMİT SEVGİ TERCAN	-	228.06			3036/60712	30.36	
					HAMİT	-	56.17			3036/60712	30.36	
					HAMİT	-	228.06			3036/60712	30.36	
					HAMİT	-	56.17			3036/60712	30.36	
					HAMİT AKYÜZ	-	228.06			3032/60712	30.32	
					İSKENDER	-	56.17			3032/60712	30.32	
					İSKENDER	-	228.06			3032/60712	30.32	

Ertem A. K. LU



K A D A S T R O			I M A R									
SNo	Pafta	Ada/Par	Alan	Hisse	Malik/Baba Adı	Kamu	Dop/İTh	Ada/Par	Alan	Hisse	Pay	
TOPLAM ALAN : 6172.63			T E S C İ L E E S A S					SAYFA NO:2				
TOPLAM PAY : 6172.63			D A Ğ İ T İ M C E T V E L İ					TOPLAM ADA ALANI : 5000.78				
TOPLAM KAMULAŞTIRMA : 0.00			(İ M A R P A R S E L İ N E S İ R A L I)					O.KATILIM ORANI : 0.0000000				
TOP. DÜZENLE. GİRMEYEN: 0.00								D.O.PAYI ORANI : 0.1976115				
TOP. DÜZENLEMEYE GİREN: 6236.04												
3	48-34-B-A	185/188	5684.68	1/5	HALİS ELMAS	-	224.67	1/4	409.89	8198/40989	81.98	
4		185/188	5684.68	1/5	ŞERİF ELMAS	-	912.27			8198/40989	81.98	
5		185/188	5684.68	1/5	RAMİZ ELMAS	-	224.67			8198/40989	81.98	
6		185/188	5684.68	1/5	ŞERİF ELMAS	-	912.27			8198/40989	81.98	
7		185/188	5684.68	1/5	SULTAN ELMAS	-	224.67			8198/40989	81.98	
8		185/188	5684.68	1/5	ÖMER ELMAS	-	912.27			8198/40989	81.98	
9		185/188	5684.68	1/5	MUHLİS ELMAS	-	224.67			8198/40989	81.98	
10		185/188	5684.68	1/5	ŞERİF ELMAS	-	912.27			8198/40989	81.98	
3	48-34-B-A	185/188	5684.68	1/5	HÜSEYİN AKYÜZ	-	56.17			2049/40989	20.49	
4		185/188	5684.68	1/20	HAMİT AKYÜZ	-	228.06			2049/40989	20.49	
5		185/188	5684.68	284.23	HAMİT AKYÜZ	-	56.17			2049/40989	20.49	
6		185/188	5684.68	1/20	HAMİT AKYÜZ	-	228.06			2049/40989	20.49	
7		185/188	5684.68	284.23	HAMİT TERCAN	-	56.17			2049/40989	20.49	
8		185/188	5684.68	1/20	HAMİT TERCAN	-	228.06			2049/40989	20.49	
9		185/188	5684.68	284.23	HAMİT AKYÜZ	-	56.17			2050/40989	20.50	
10		185/188	5684.68	1/20	ISKENDER	-	228.06			2050/40989	20.50	
3	48-34-B-A	185/188	5684.68	1/5	HALİS ELMAS	-	224.67	1/5	418.99	8380/41899	83.80	
4		185/188	5684.68	1/5	ŞERİF ELMAS	-	912.27			8380/41899	83.80	
5		185/188	5684.68	1/5	RAMİZ ELMAS	-	224.67			8380/41899	83.80	
6		185/188	5684.68	1/5	ŞERİF ELMAS	-	912.27			8380/41899	83.80	
7		185/188	5684.68	1/5	SULTAN ELMAS	-	224.67			8380/41899	83.80	
8		185/188	5684.68	1/5	ÖMER ELMAS	-	912.27			8380/41899	83.80	
9		185/188	5684.68	1/5	MUHLİS ELMAS	-	224.67			8380/41899	83.80	
10		185/188	5684.68	1/5	ŞERİF ELMAS	-	912.27			8380/41899	83.80	
3	48-34-B-A	185/188	5684.68	1/5	HÜSEYİN AKYÜZ	-	56.17			2095/41899	20.95	
4		185/188	5684.68	1/20	HAMİT AKYÜZ	-	228.06			2095/41899	20.95	
5		185/188	5684.68	284.23	HAMİT AKYÜZ	-	56.17			2095/41899	20.95	
6		185/188	5684.68	1/20	HAMİT AKYÜZ	-	228.06			2095/41899	20.95	
7		185/188	5684.68	284.23	HAMİT TERCAN	-	56.17			2095/41899	20.95	
8		185/188	5684.68	1/20	HAMİT TERCAN	-	228.06			2095/41899	20.95	
9		185/188	5684.68	284.23	HAMİT AKYÜZ	-	56.17			2094/41899	20.94	
10		185/188	5684.68	1/20	ISKENDER	-	228.06			2094/41899	20.94	
3	48-34-B-A	185/188	5684.68	1/5	HALİS ELMAS	-	224.67	2/1	604.89	12094/60469	120.94	
4		185/188	5684.68	1/5	ŞERİF ELMAS	-	912.27			12094/60469	120.94	
5		185/188	5684.68	1/5	RAMİZ ELMAS	-	224.67			12094/60469	120.94	
6		185/188	5684.68	1/5	ŞERİF ELMAS	-	912.27			12094/60469	120.94	
7		185/188	5684.68	1/5	SULTAN ELMAS	-	224.67			12094/60469	120.94	
8		185/188	5684.68	1/5	ÖMER ELMAS	-	912.27			12094/60469	120.94	
9		185/188	5684.68	1/5	MUHLİS ELMAS	-	224.67			12094/60469	120.94	
10		185/188	5684.68	1/5	ŞERİF ELMAS	-	912.27			12094/60469	120.94	
3	48-34-B-A	185/188	5684.68	1/20	HÜSEYİN AKYÜZ	-	56.17			3023/60469	30.23	
4		185/188	5684.68	1/20	HAMİT AKYÜZ	-	228.06			3023/60469	30.23	
5		185/188	5684.68	284.23	HAMİT AKYÜZ	-	56.17			3023/60469	30.23	
6		185/188	5684.68	1/20	HAMİT AKYÜZ	-	228.06			3023/60469	30.23	
7		185/188	5684.68	284.23	HAMİT TERCAN	-	56.17			3023/60469	30.23	
8		185/188	5684.68	1/20	HAMİT TERCAN	-	228.06			3023/60469	30.23	
9		185/188	5684.68	284.23	HAMİT AKYÜZ	-	56.17			3024/60469	30.24	
10		185/188	5684.68	1/20	ISKENDER	-	228.06			3024/60469	30.24	

Erdem A. ÇELİK
Mühendis



TOPLAM ALAN : 6172.63 TOPLAM PAY : 6172.63 TOPLAM KAMULAŞTIRMA : 0.00 TOP. DÜZENLE. GİRMEYEN: 0.00 TOP. DÜZENLEMEYE GİREN: 6236.04				T E S C İ L E E S A S D A Ğ I T I M C E T V E L İ (İ M A R P A R S E L İ N E S İ R A L I)				SAYFA NO:3 TOPLAM ADA ALANI : 5000.78 O.KATILIM ORANI : 0.0000000 D.O.PAYI ORANI : 0.1978115			
K A D A S T R O						İ M A R					
SNo	Pafta	Ada/Par	Alan	Hisse	Malik/Baba Adı	Kamu	Dop/İTh	Ada/Par	Alan	Hisse	Pay
				284.23	ISKENDER		228.06				
3	48-34-B-A	185/188	5684.68	1/5	HALIS ELMAS		224.67	2/2	533.17	10663/53317	106.63
4		185/188	5684.68	1/5	ŞERİF ELMAS		912.27			10663/53317	106.63
5		185/188	5684.68	1/5	ŞERİF ELMAS		224.67			10663/53317	106.63
6		185/188	5684.68	1/5	SULTAN ELMAS		912.27			10663/53317	106.63
7		185/188	5684.68	1/5	ÖMER ELMAS		224.67			10663/53317	106.63
8		185/188	5684.68	1/5	MUHLİS ELMAS		912.27			2666/53317	26.66
9		185/188	5684.68	1/20	HÜSEYİN AKYÜZ		56.17			2666/53317	26.66
10		185/188	5684.68	1/20	HAMİT AKYÜZ		228.06			2666/53317	26.66
				284.23	HAMİT AKYÜZ		56.17			2666/53317	26.66
				284.23	ISKENDER		228.06			2667/53317	26.67
3	48-34-B-A	185/188	5684.68	1/5	HALIS ELMAS		224.67	2/3	580.69	11614/58069	116.14
4		185/188	5684.68	1/5	ŞERİF ELMAS		912.27			11614/58069	116.14
5		185/188	5684.68	1/5	ŞERİF ELMAS		224.67			11614/58069	116.14
6		185/188	5684.68	1/5	SULTAN ELMAS		912.27			11614/58069	116.14
7		185/188	5684.68	1/5	ÖMER ELMAS		224.67			11614/58069	116.14
8		185/188	5684.68	1/20	MUHLİS ELMAS		912.27			2904/58069	29.04
9		185/188	5684.68	1/20	HÜSEYİN AKYÜZ		56.17			2904/58069	29.04
10		185/188	5684.68	1/20	HAMİT AKYÜZ		228.06			2904/58069	29.04
				284.23	HAMİT AKYÜZ		56.17			2904/58069	29.04
				284.23	ISKENDER		228.06			2901/58069	29.01
11	48-34-B-A	0/1	245.39	TAM	MALİYE HAZİNESİ		48.49	2/4	707.33	19690/70733	196.90
1		176/145	49.88	TAM	BÜNYAMI ŞİMŞEK		196.90			4988/70733	49.88
2		176/146	192.68	TAM	NAZİM ŞİMŞEK		12.28			19288/70733	192.68
3		185/188	5684.68	1/5	BÜNYAMI ŞİMŞEK		49.88			5357/70733	53.57
4		185/188	5684.68	1/5	NAZİM ŞİMŞEK		47.45			5357/70733	53.57
5		185/188	5684.68	1/5	HALIS ELMAS		192.68			5357/70733	53.57
6		185/188	5684.68	1/5	ŞERİF ELMAS		224.67			5357/70733	53.57
				1136.94	ŞERİF ELMAS		912.27			5357/70733	53.57
				1136.94	RAMİZ ELMAS		224.67			5357/70733	53.57
				1136.94	ŞERİF ELMAS		912.27			5357/70733	53.57
				1136.94	SULTAN ELMAS		224.67			5357/70733	53.57
				1136.94	ÖMER ELMAS		912.27			5357/70733	53.57
				1136.94	MUHLİS ELMAS		224.67			5357/70733	53.57
				1136.94	ŞERİF ELMAS		912.27			5357/70733	53.57

Erdem KUTLU
Harita Mühendisi



TOPLAM ALAN : 6172.63 TOPLAM PAY : 6172.63 TOPLAM KAMULAŞTIRMA : 0.00 TOP. DÜZENLE. GİRMEYEN: 0.00 TOP. DÜZENLEMeye GİREN: 6236.04		T E S C İ L E E S A S DAĞITIM CETVELİ (İMAR PARSELİNE SIRALI)				SAYFANO:4 TOPLAM ADAALANI : 5000.78 O.KATILIM ORANI : 0.0000000 D.O.PAYI ORANI : 0.1976115						
K A D A S T R O							İ M A R					
SNo	Pafta	Ada/Par	Alan	Hisse	Malik/Baba Adı	Kamu	Dop/İTh	Ada/Par	Alan	Hisse	Pay	
7		185/188	5684.68	1/20 284.23	HÜSEYİN AKYÜZ HAMİT	-	56.17 228.06			1339/70733	13.39	
8		185/188	5684.68	1/20 284.23	HASAN AKYÜZ HAMİT	-	56.17 228.06			1339/70733	13.39	
9		185/188	5684.68	1/20 284.23	SEVGİ TERCAN HAMİT	-	56.17 228.06			1339/70733	13.39	
10		185/188	5684.68	1/20 284.23	HAMİT AKYÜZ İSKENDER	-	56.17 228.06			1342/70733	13.42	

 Erdem Akbulut
 Harita Mühendisi

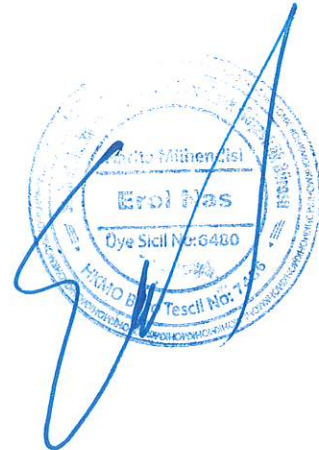
 Erol Mas
 Dye Sicil No: 6480
 Tescil No: 129

İLİ : GÜMÜŞHANE İLÇESİ : KELKİT KÖY/MAH. : BÜYÜKCAMI BELEDİYESİ : KELKİT PAFTANO :										T E S C İ L S A Y F A S I				SAYFANO:1 ADANO : 1	
Cilt	Syf	ParNo	Alan			Cinsi	Hisse	K A D A S T R O							
			He.	M2	Dm2			KAda	KPar	Cilt	Syf.	Maliki	Babası		
		1	0	0569	45	ARSA	11389/56945	185	188	47	4616	HALIS ELMAS	ŞERİF İSKENDER		
							2848/56945	185	188	47	4616	HAMİT AKYÜZ	HAMİT		
							2847/56945	185	188	47	4616	HASAN AKYÜZ	HAMİT		
							2847/56945	185	188	47	4616	HÜSEYİN AKYÜZ	ŞERİF		
							11389/56945	185	188	47	4616	MUHLİS ELMAS	ŞERİF		
							11389/56945	185	188	47	4616	RAMİZ ELMAS	HAMİT		
							2847/56945	185	188	47	4616	SEVGİ TERCAN	OMER		
							11389/56945	185	188	47	4616	SULTAN ELMAS			
		2	0	0569	45	ARSA	11389/56945	185	188	47	4616	HALIS ELMAS	ŞERİF İSKENDER		
							2848/56945	185	188	47	4616	HAMİT AKYÜZ	HAMİT		
							2847/56945	185	188	47	4616	HASAN AKYÜZ	HAMİT		
							2847/56945	185	188	47	4616	HÜSEYİN AKYÜZ	ŞERİF		
							11389/56945	185	188	47	4616	MUHLİS ELMAS	ŞERİF		
							11389/56945	185	188	47	4616	RAMİZ ELMAS	HAMİT		
							2847/56945	185	188	47	4616	SEVGİ TERCAN	OMER		
							11389/56945	185	188	47	4616	SULTAN ELMAS			
		3	0	0607	12	ARSA	12143/60712	185	188	47	4616	HALIS ELMAS	ŞERİF İSKENDER		
							3032/60712	185	188	47	4616	HAMİT AKYÜZ	HAMİT		
							3036/60712	185	188	47	4616	HASAN AKYÜZ	HAMİT		
							3036/60712	185	188	47	4616	HÜSEYİN AKYÜZ	ŞERİF		
							12143/60712	185	188	47	4616	MUHLİS ELMAS	ŞERİF		
							12143/60712	185	188	47	4616	RAMİZ ELMAS	HAMİT		
							3036/60712	185	188	47	4616	SEVGİ TERCAN	OMER		
							12143/60712	185	188	47	4616	SULTAN ELMAS			
		4	0	0409	89	ARSA	8198/40989	185	188	47	4616	HALIS ELMAS	ŞERİF İSKENDER		
							2050/40989	185	188	47	4616	HAMİT AKYÜZ	HAMİT		
							2049/40989	185	188	47	4616	HASAN AKYÜZ	HAMİT		
							2049/40989	185	188	47	4616	HÜSEYİN AKYÜZ	ŞERİF		
							8198/40989	185	188	47	4616	MUHLİS ELMAS	ŞERİF		
							8198/40989	185	188	47	4616	RAMİZ ELMAS	HAMİT		
							2049/40989	185	188	47	4616	SEVGİ TERCAN	OMER		
							8198/40989	185	188	47	4616	SULTAN ELMAS			
		5	0	0418	99	ARSA	8380/41899	185	188	47	4616	HALIS ELMAS	ŞERİF İSKENDER		
							2094/41899	185	188	47	4616	HAMİT AKYÜZ	HAMİT		
							2095/41899	185	188	47	4616	HASAN AKYÜZ	HAMİT		
							2095/41899	185	188	47	4616	HÜSEYİN AKYÜZ	ŞERİF		
							8380/41899	185	188	47	4616	MUHLİS ELMAS	ŞERİF		
							8380/41899	185	188	47	4616	RAMİZ ELMAS	HAMİT		
							2095/41899	185	188	47	4616	SEVGİ TERCAN	OMER		
							8380/41899	185	188	47	4616	SULTAN ELMAS			

Eydem A. ALU
Harita Mühendisi

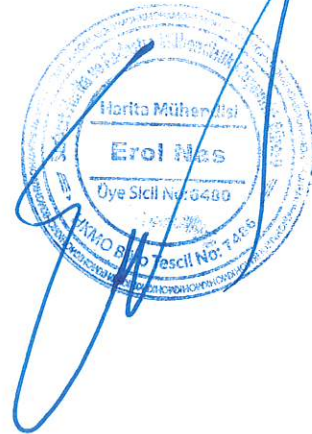

İLİ		İLÇESİ		KÖY/MAH.		BELEDİYESİ		PAFTANO		T E S C İ L		S A Y F A S I		SAYFANO:2		ADANO : 2	
Cilt	Syf	ParNo	Alan			Cinsi	Hisse	K A D A S T R O						Babası			
			He.	M2	Dm2			KAda	KPar	Cilt	Syf.	Maliki					
		1	0	0604	69	ARSA	12094/60469	185	188	47	4616	HALIS	ELMAS	ŞERİF			
							3024/60469	185	188	47	4616	HAMİT	AKYÜZ	İSKENDER			
							3023/60469	185	188	47	4616	HASAN	AKYÜZ	HAMİT			
							3023/60469	185	188	47	4616	HÜSEYİN	AKYÜZ	HAMİT			
							12094/60469	185	188	47	4616	MUHLİS	ELMAS	ŞERİF			
							12094/60469	185	188	47	4616	RAMİZ	ELMAS	ŞERİF			
							3023/60469	185	188	47	4616	SEVGİ	TERCAN	HAMİT			
							12094/60469	185	188	47	4616	SULTAN	ELMAS	ÖMER			
		2	0	0533	17	ARSA	10663/53317	185	188	47	4616	HALIS	ELMAS	ŞERİF			
							2667/53317	185	188	47	4616	HAMİT	AKYÜZ	İSKENDER			
							2666/53317	185	188	47	4616	HASAN	AKYÜZ	HAMİT			
							2666/53317	185	188	47	4616	HÜSEYİN	AKYÜZ	HAMİT			
							10663/53317	185	188	47	4616	MUHLİS	ELMAS	ŞERİF			
							10663/53317	185	188	47	4616	RAMİZ	ELMAS	ŞERİF			
							2666/53317	185	188	47	4616	SEVGİ	TERCAN	HAMİT			
							10663/53317	185	188	47	4616	SULTAN	ELMAS	ÖMER			
		3	0	0580	69	ARSA	11614/58069	185	188	47	4616	HALIS	ELMAS	ŞERİF			
							2901/58069	185	188	47	4616	HAMİT	AKYÜZ	İSKENDER			
							2904/58069	185	188	47	4616	HASAN	AKYÜZ	HAMİT			
							2904/58069	185	188	47	4616	HÜSEYİN	AKYÜZ	HAMİT			
							11614/58069	185	188	47	4616	MUHLİS	ELMAS	ŞERİF			
							11614/58069	185	188	47	4616	RAMİZ	ELMAS	ŞERİF			
							2904/58069	185	188	47	4616	SEVGİ	TERCAN	HAMİT			
							11614/58069	185	188	47	4616	SULTAN	ELMAS	ÖMER			
		4	0	0707	33	ARSA	19690/70733	0	1	0	-	MALİYE HAZİNESİ					
							4988/70733	176	145	38	3688	BUNYAMI	ŞİMŞEK	NAZİM			
							19268/70733	176	146	38	3689	BUNYAMI	ŞİMŞEK	NAZİM			
							5357/70733	185	188	47	4616	HALIS	ELMAS	ŞERİF			
							1342/70733	185	188	47	4616	HAMİT	AKYÜZ	İSKENDER			
							1339/70733	185	188	47	4616	HASAN	AKYÜZ	HAMİT			
							1339/70733	185	188	47	4616	HÜSEYİN	AKYÜZ	HAMİT			
							5357/70733	185	188	47	4616	MUHLİS	ELMAS	ŞERİF			
							5357/70733	185	188	47	4616	RAMİZ	ELMAS	ŞERİF			
							1339/70733	185	188	47	4616	SEVGİ	TERCAN	HAMİT			
							5357/70733	185	188	47	4616	SULTAN	ELMAS	ÖMER			

Erden Aytekin
Harita Mühendisi

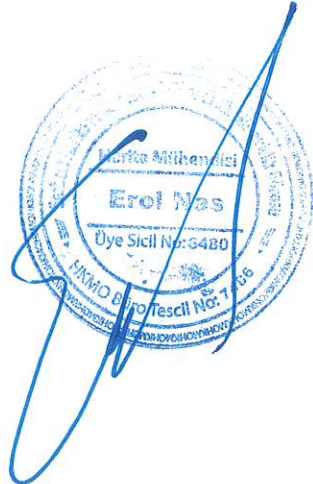

SÖZLEŞME

Gümüşhane ili **Kelkit İlçesi Büyükcamı Mahallesi**nde bulunan **176 Ada 145,146 ve 185 ada 188 numaralı** parseller üzerinde yapılacak olan 3194 Sayılı İmar Kanununun 18. madde uygulaması işlemi için **EREN HARİTA MÜHENDİSLİK** ile **Kelkit Belediyesi** arasında aşağıda belirtilen sözleşme maddeleri için , taraflar arasında sözleşme imzalanmıştır.

1. SÖZLEŞMENİN TARAFLARI: Bu sözleşme, bir tarafta **Kelkit Belediyesi** ile diğer tarafta **EREN HARİTA MÜHENDİSLİK** arasında aşağıda yazılı şartlar dâhilinde akdedilmiştir.

İş bu sözleşmede , **Kelkit Belediyesi** İşveren, **EREN HARİTA MÜHENDİSLİK** Yüklenici olarak anılacaktır.

2. TARAFLARA İLİŞKİN BİLGİLER:

İşverenin Adresi: Kelkit Belediyesi /Kelkit

Telefon No:

Faks No :

Yüklenicinin

Adresi : Büyükcamı Mah.Yeni Belediye İş Hanı:Kat:1 No:15 / EREN HARİTA MÜHENDİSLİK

Telefon No : 0532 540 10 41

3. Her iki taraf da yukarıda belirtilen adreslerini tebligat adresleri olarak kabul etmişlerdir. Adres değişiklikleri usulüne uygun şekilde karşı tarafa tebliğ edilmedikçe en son bildirilen adrese tebliğ ilgili tarafa yapılmış sayılır.

4. SÖZLEŞMENİN KONUSU: Gümüşhane İli Kelkit İlçesi **Büyükcamı Mahallesi**nde bulunan **176 Ada 145,146 ve 185 ada 188 numaralı** parseller üzerinde **İmar Kanununun 18.Madde Uygulaması** işlemidir.

5. SÖZLEŞMENİN BEDELİ: **Sözleşmenin bedeli+KDV dir.Sözleşme bedeli ve kurum harçları taşınmaz sahibi Ramiz ELMAS ve müşt. tarafından ödenecektir.**

6. ÖDEME YERİ VE ZAMANI: Yüklenici tarafından yapılan tescile esas projenin kadastro kontrolünü müteakip en geç 15 (on beş) gün içinde yükleniciye ödeme yapılacaktır.Projenin hazırlanma aşamasındaki tüm resmi kurum harçları **Ramiz ELMAS ve müşt.** tarafından ödenecektir.

7. ANLAŞMAZLIKLARIN ÇÖZÜMLERİ: Bu sözleşmenin uygulanmasından doğabilecek her türlü anlaşmazlığın çözümünde Kelkit mahkemeleri ve icra daireleri yetkilidir.

8. YÜRÜRLÜK: Sözleşme taraflarca imzalanmasına müteakiben yürürlüğe girer.

9. İMZA: İş bu sözleşme 9 maddeden ibaret olup, İşveren ve Yüklenici tarafından tam olarak okunup anlaşıldıktan sonra/...../2025 tarihinde imza altına alınarak, birer nüshası taraflarca (İşveren ve Yüklenici) alıkonulmuştur.

YÜKLENİCİ



İŞVEREN

Ünal YILMAZ
Belediye Başkanı